

Skybrudsskader, afhjælpning og beredskab på ejendomsbasis

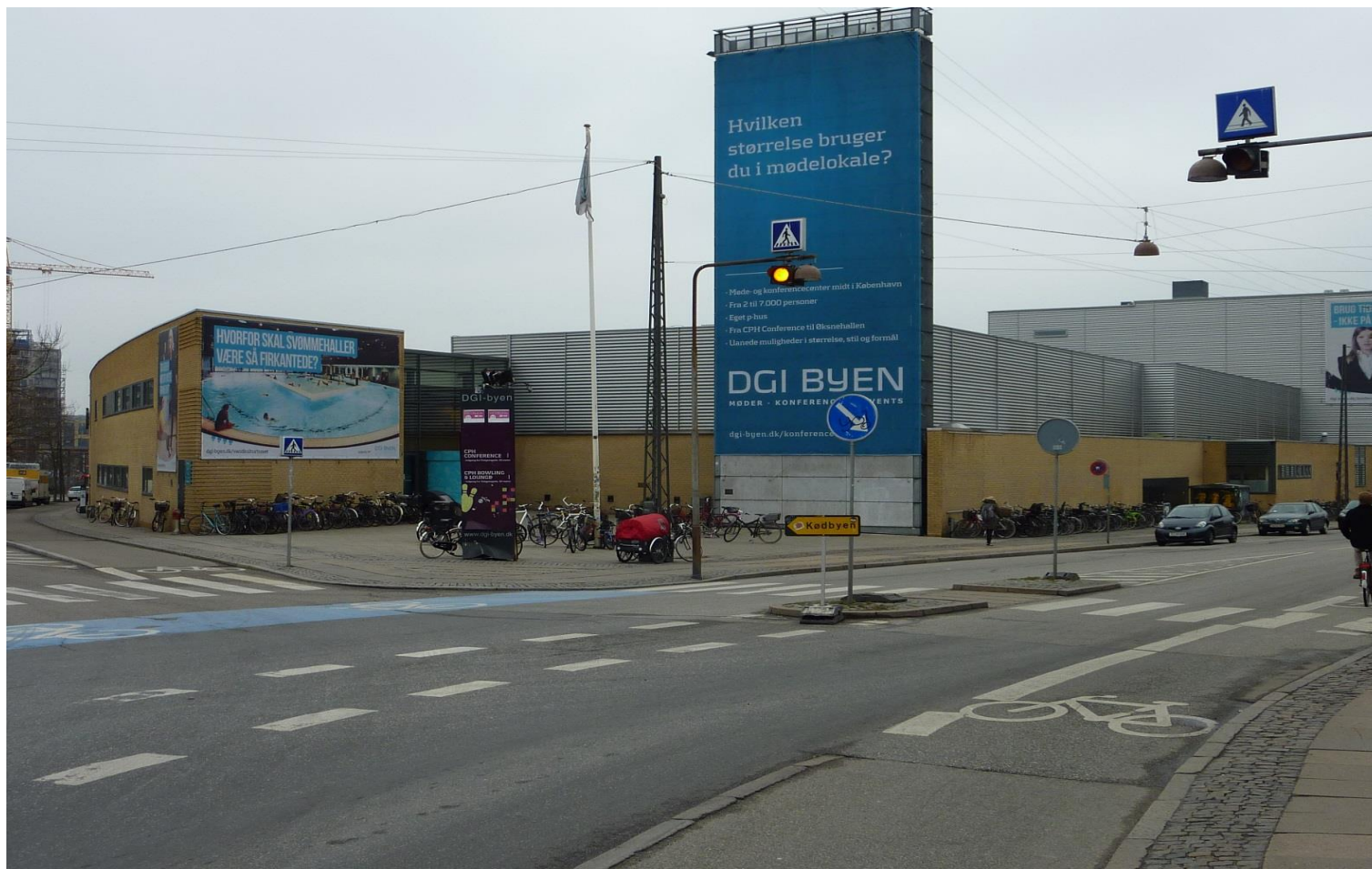

Center for idræt og kultur
Bowling og konferencecenter
Vandkulturhuset
Hotel



DGI-Byen indeholder blandt andet 4 store sportshaller, som ligger én etage under terrænen



DGI-Byen indeholder endvidere, i kælderen, et stort bowling center og nogle skydebaner



Indgang til konferencecenteret, hvor
bowlingbanerne ligger i kælderen.



Fra hovedindgangen til DGI-Byen falder terrænet rundt om bebyggelsen lidt over 3,5 meter

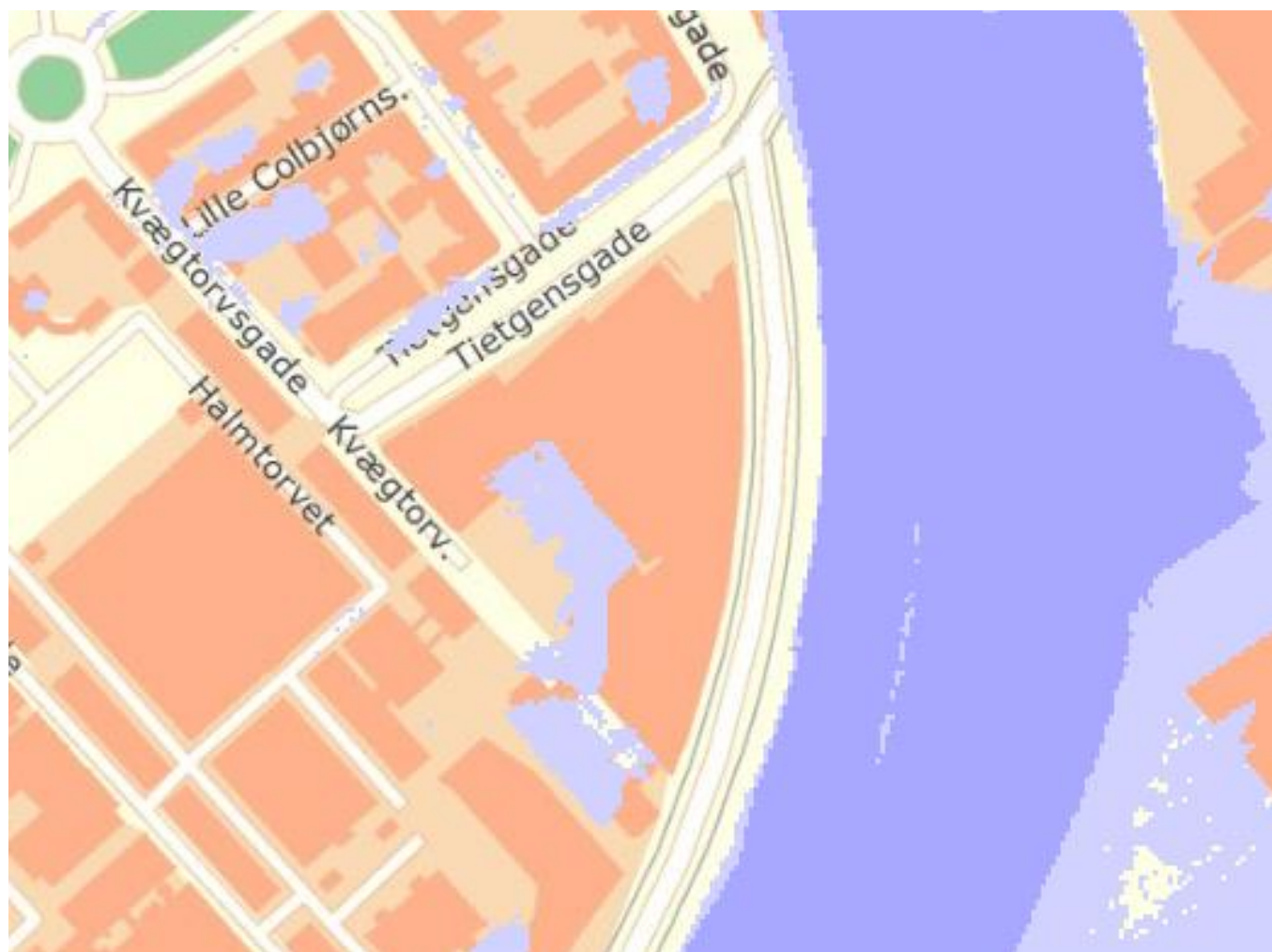

Den store lavtliggende plads



Glasfacaden i idrætshallen ud mod den store lavtliggende plads



Dæksel på en af regnvandsbrøndene i kældergulvet



En del af teknikken til svømmehallerne



DGI-Byens beredskab



DGI-Byens plan for at undgå skader

- Handlingsplan for skybrudssikring
- Etablering af de anbefalede tiltag
- Opgradering af beredskab
- Udover fysiske ændringer, anbefales bedre varsling og frem for alt bedre vidensdeling

Eksempel på mindre heldig kælderindretning

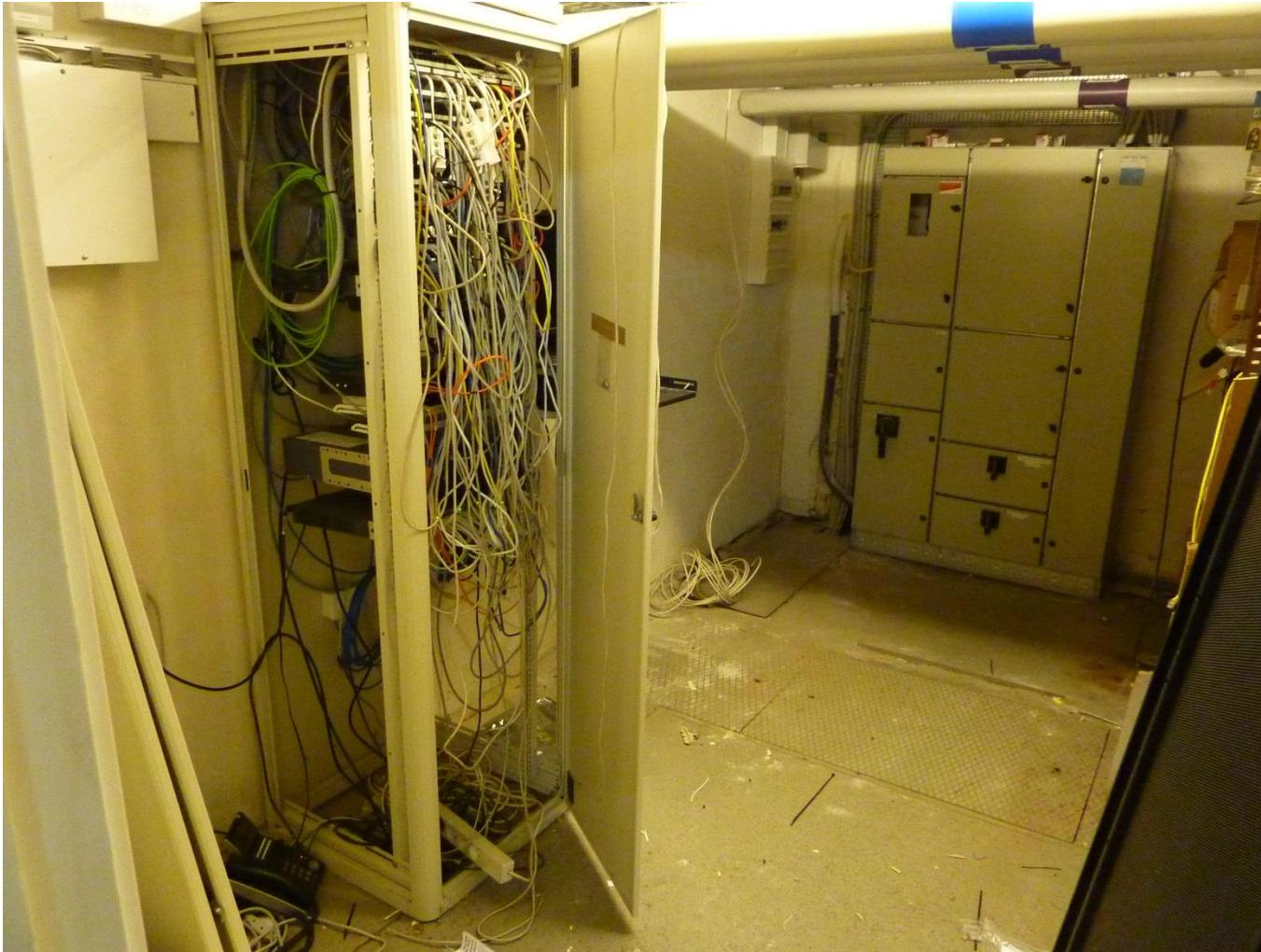

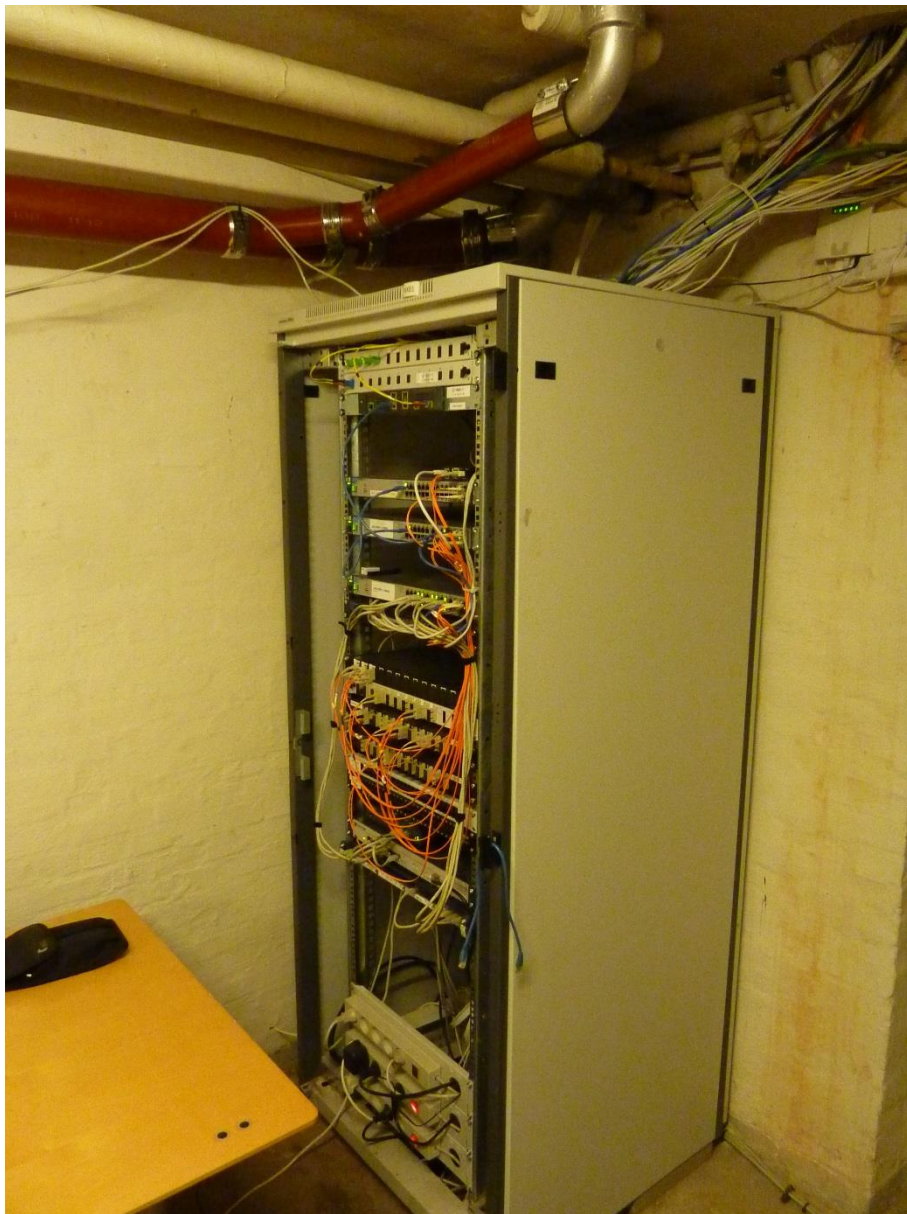

Server anbragt i kælderen
under toiletterne

Københavns Tekniske Skoler



De gamle træreoler er udskiftet med stålreoler, hvor alt er hævet et stykke over gulv



Et eksempel på en beredskabsplan fra Københavns Tekniske Skoler



Klimasikring

- Skolerne bør regelmæssig få rensed tagrender, sandfang, lyskasser, regnvandsbrønde m.m. **Årshjul/DBD?**
- Pumpebrønde kontrolleres, fejlalarm tilkobles CTS med mulighed for sending af SMS alarm. **Christian/Mitzi**
- Kloak og afløbstegninger skal findes så det kan undersøges om der kan udføres tilbagestrømssikring eller liggende. **Alle**
- Det bør undersøges om alle er vaccineret tilstrækkelig. **Mitzi**
- Der bør indgås aftale med firma **B.B. Entreprise og IMS v/Christian**
- Nøgleboks og nøgle **v/Henrik**
- Telefonliste / Kæde **v/alle**

På "beredskabslageret" skal der være materiale som.:

- Affugtere **Jean**
- Nødgenerator **Peer**
- Dykpumpe, slanger **Peer**
- Varmeblæsere **Christian/Henrik**
- Forlængere kabler **Christian/Henrik**

På hver skole bør der være materiale som.:

- Vandstøvsuger med indbygget pumpe, samt slanger i fornødent omfang. **Fællesindkøb v/ ?**
- Dykpumpe, slanger, el-kabler **Fællesindkøb v/ ?**
- Vaders **Den enkelte Ejendomshåndværker**
- Spande, skrabere **Den enkelte Ejendomshåndværker**