

Driftsvejledning til kunden efter installation af rottespærre

Der er installeret en rottespærre i Deres stikledning. På tegningen kan det ses, hvor den sidder i brønden.

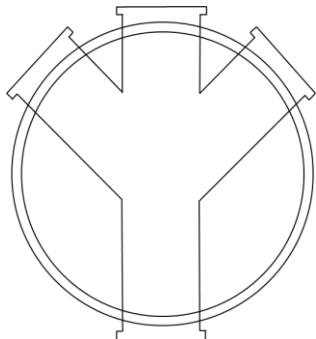

En rottespærre kan give anledning til tilstopning af ledningssystemet, og derfor er det vigtigt, at De følger visse retningslinjer ved brug af kloaksystemet.

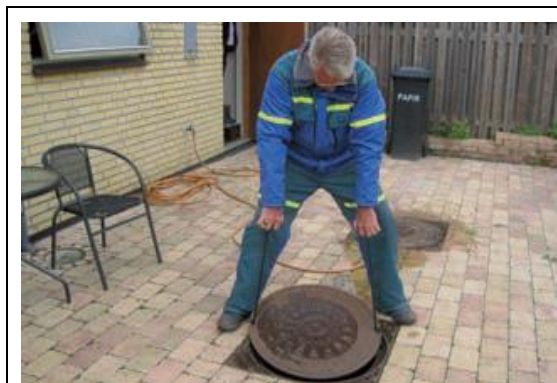

Brønddækslet over brønden bør være frilagt, så man altid kan komme til brønden.



Vandstrømmen i kloakken skal være så stor som mulig. Derfor anbefales det at bruge det store skyl på wc'et så ofte som muligt. Det anbefales, at man ikke skifter sit toilet til et lavtskylende toilet (4 liter/2 liter).



Der må aldrig skylle store emner ud gennem wc'et. Fx aldrig hygiejnebind, klude, vat, engangsservietter, vatpinde, toiletruller mv.



Hæld aldrig fedt i køkkenvasken, men hæld det i stedet i en tom drikkekarton og smid det ud sammen med andet affald. Eller håndter det sammen med det grønne affald.

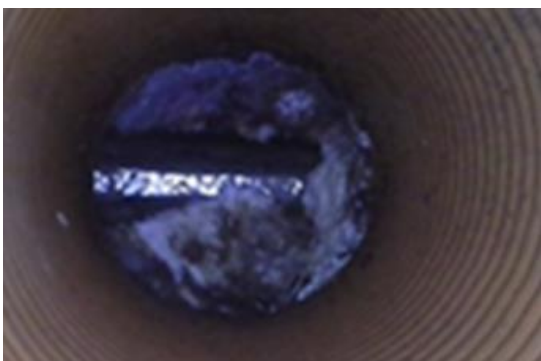

En rottespærre kan give anledning til tilstopninger. Det anbefales, at De i starten løfter kloakdækslet ca. hver 3 måned for at se, om der er en begyndende tilstopning.



Hvis De oplever tegn på begyndende tilstopning (vandet synker langsomt ved skyl i wc'et, eller den begyndende tilstopning kan ses i brønden), kan det nogle gange hjælpe at hælde en stor vandmængde fx 2x10 liter vand i toilettet, så der kommer en stor vandstrøm i kloakledningen.



En rottespærre skal vedligeholdes. Det vil sige tages op, efterses og sættes på plads igen. Dette kræver specialviden og udstyr. Derfor bør vedligeholdelsen foretages af en autoriseret kloakmester, fx ved at tegne en servicekontrakt hos undertegnede.

Skulle der opstå problemer, er De velkommen til at kontakte undertegnede autoriserede kloakmester.

Navn: _____

Tlf.: _____

E-mail: _____